

Παρουσίαση μέτρων στο πλαίσιο της 3ης Διαβούλευσης ΣΒΑΚ Δήμου Πειραιά

Ο Δήμος μας βρίσκεται πλέον στην τελική ευθεία εκπόνησης του Σχεδίου Βιώσιμης Αστικής Κινητικότητας (Σ.Β.Α.Κ.) για τον Δήμο Πειραιά.

Η ομάδα έργου, έχοντας πραγματοποιήσει τη 2η Διαβούλευση του έργου και έχοντας καταλήξει στο τελικό σενάριο, προχωρά στην εξειδίκευση αυτού μέσω συγκεκριμένων παρεμβάσεων και μέτρων τα οποία παρουσιάζονται στους ακόλουθους χάρτες, τόσο ανά κατηγορία όσο και ανά εξεταζόμενο χρονικό ορίζοντα υλοποίησης.

Παρακαλούμε, αφού μελετήσετε τα προτεινόμενα μέτρα, τοποθετηθείτε σχετικά στα πεδία που ακολουθούν.

Στοιχεία ερωτώμενου

1. Φύλο

Mark only one oval.

Άνδρας

Γυναίκα

2. Ιδιότητα

Mark only one oval.

Εκπρόσωπος Φορέα

Πολίτης

3. Αν είστε εκπρόσωπος φορέα γράψτε παρακάτω το όνομα σας και το όνομα του φορέα

Οργάνωση
Κυκλοφορίας

Συνδέεται με τις εξής κατηγορίες παρεμβάσεων: Κυκλοφοριακή οργάνωση, Διαχείριση Στάθμευσης, Διαμορφώσεις Ισόπεδων Κόμβων, Μέσα Μαζικής Μεταφοράς, Δίκτυο Πράσινων Υποδομών

Χάρτης 10ετίας

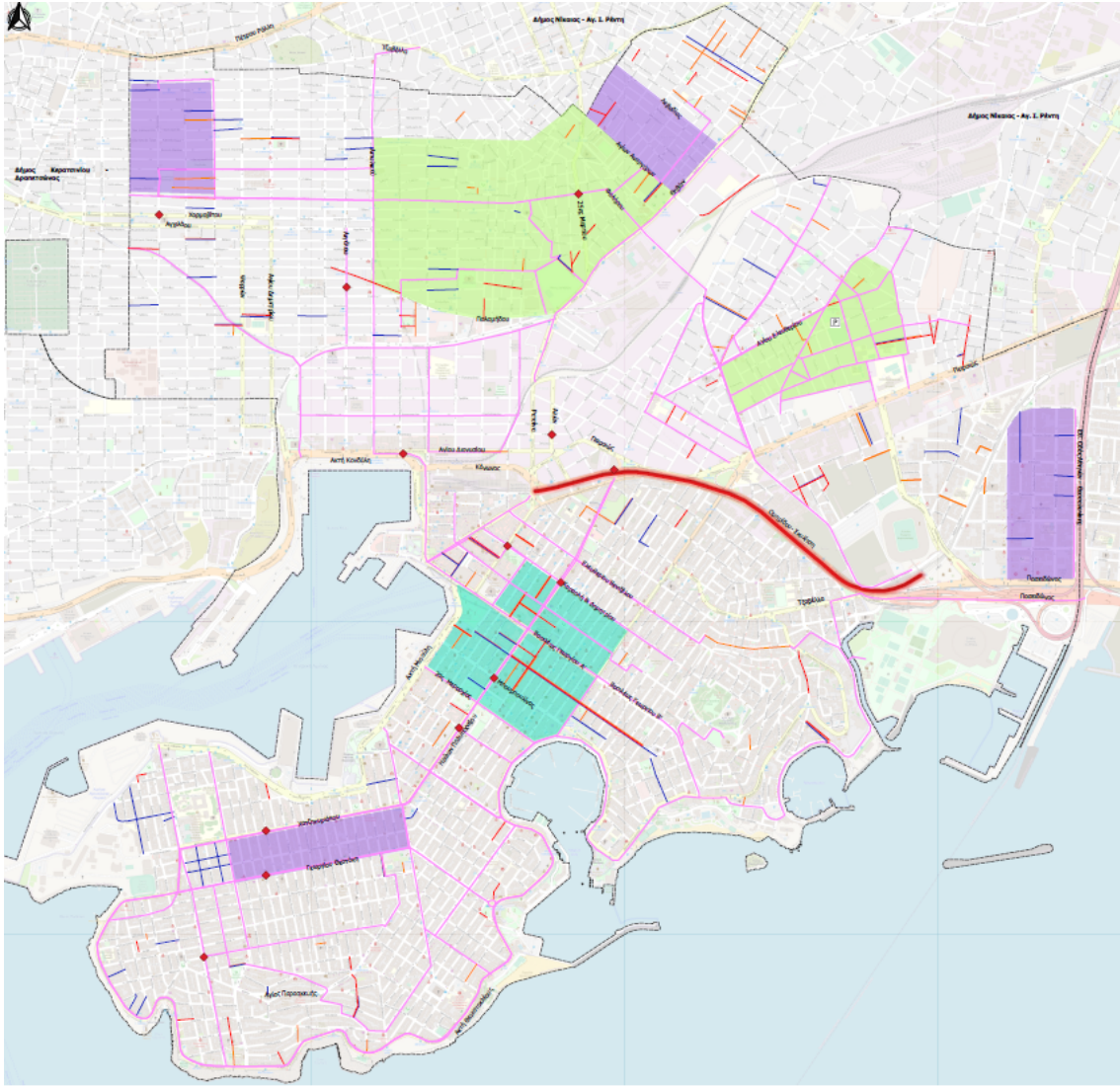

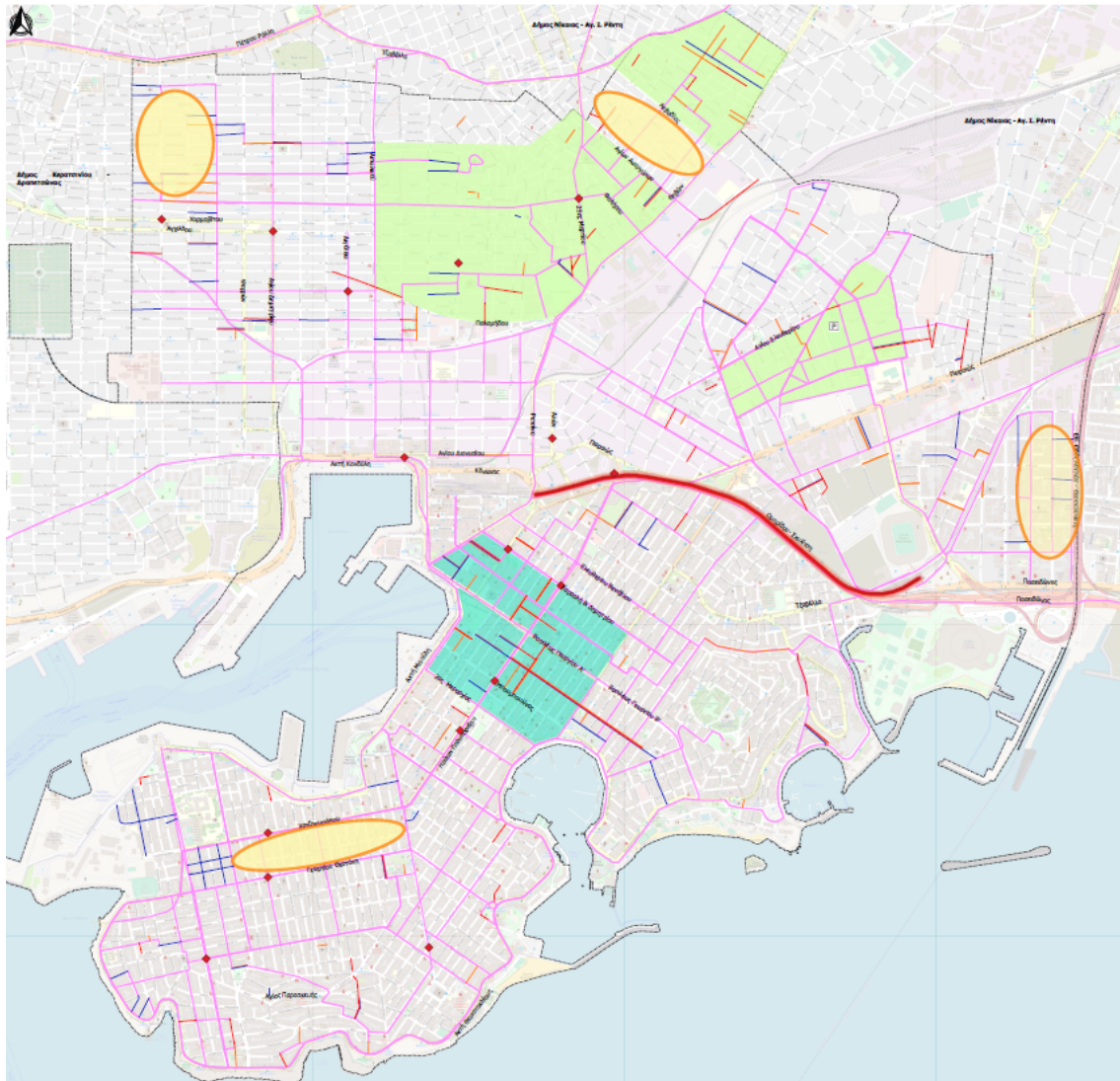

Υπόμνημα

- ◆ Προτεινόμενη Διαμόρφωση Κόμβου
- Ⓜ Προτεινόμενος υπόγειος χώρος στάθμευσης
- Προτεινόμενη ανάπτυξη οδού
- Προτεινόμενη Υπογειοποίηση Γραμμών ΗΣΑΠ
- Προτεινόμενη περιοχή Ζώνης Χαμηλών Εκπομπών
- Προτεινόμενη περιοχή Superblock
- Προτεινόμενη περιοχή ανάπτυξης
- Προτεινόμενη περιοχή ήπιας κυκλοφορίας
- Εγκεκριμένος πεζόδρομος
- Προτεινόμενος πεζόδρομος από Γ.Π.Σ
- Προτεινόμενος πεζόδρομος προς έγκριση
- Όριο Δήμου

4. Τοποθετηθείτε σχετικά με τα παραπάνω μέτρα.

Mark only one oval.

- Συμφωνώ απόλυτα
- Συμφωνώ με παρατηρήσεις
- Διαφωνώ, έχοντας συγκεκριμένη αιτιολόγηση

5. Αν επιλέξατε την 2η ή την 3η απάντηση παραθέστε τις παρατηρήσεις σας ή την αιτιολόγησή σας εδώ.

Διαχείριση
Στάθμευσης

Συνδέεται με τις εξής κατηγορίες παρεμβάσεων: Διαχείριση Στάθμευσης, Μέσα Μαζικής Μεταφοράς

Χάρτης 5ετίας

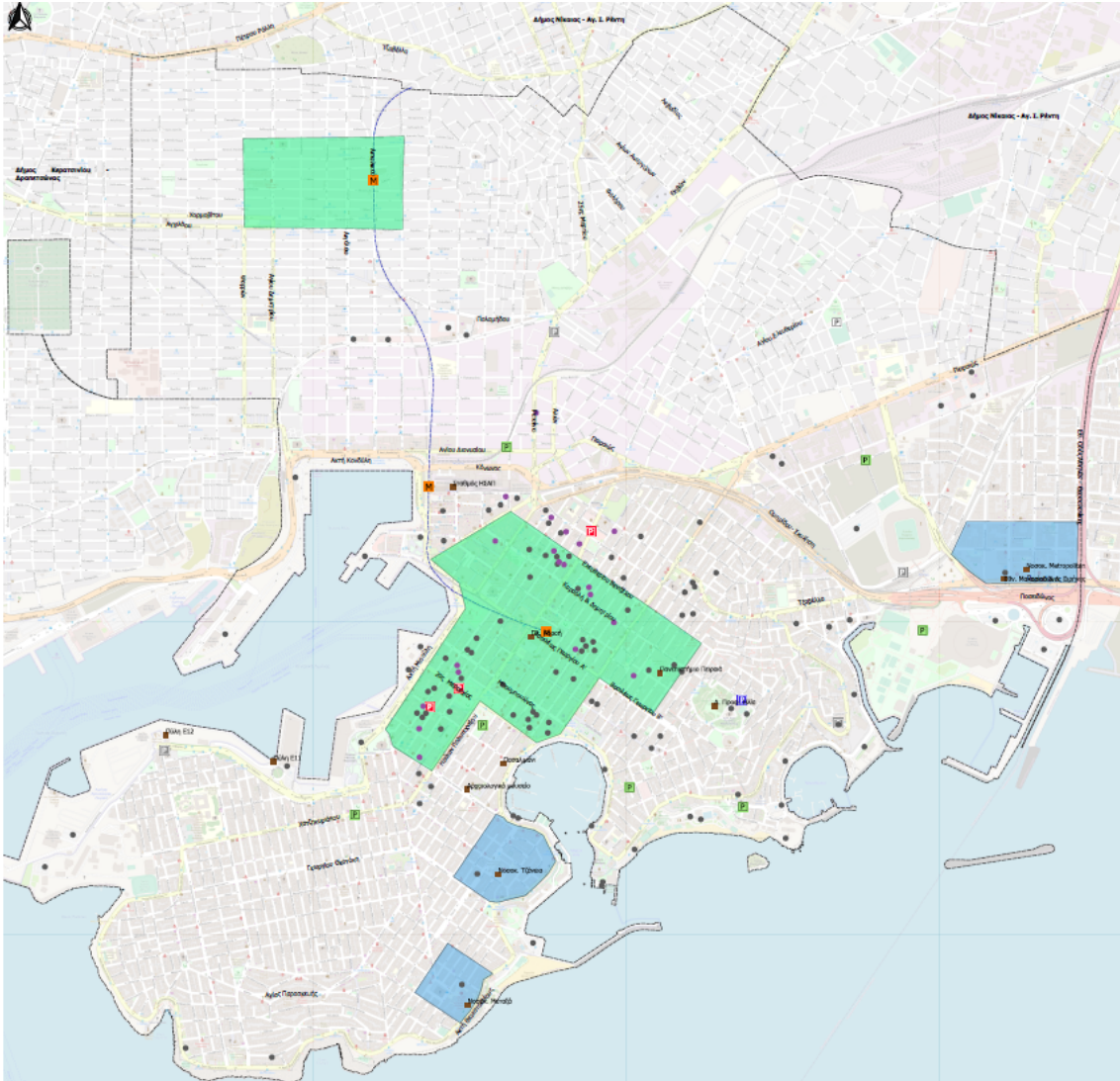

Χάρτης 10ετίας

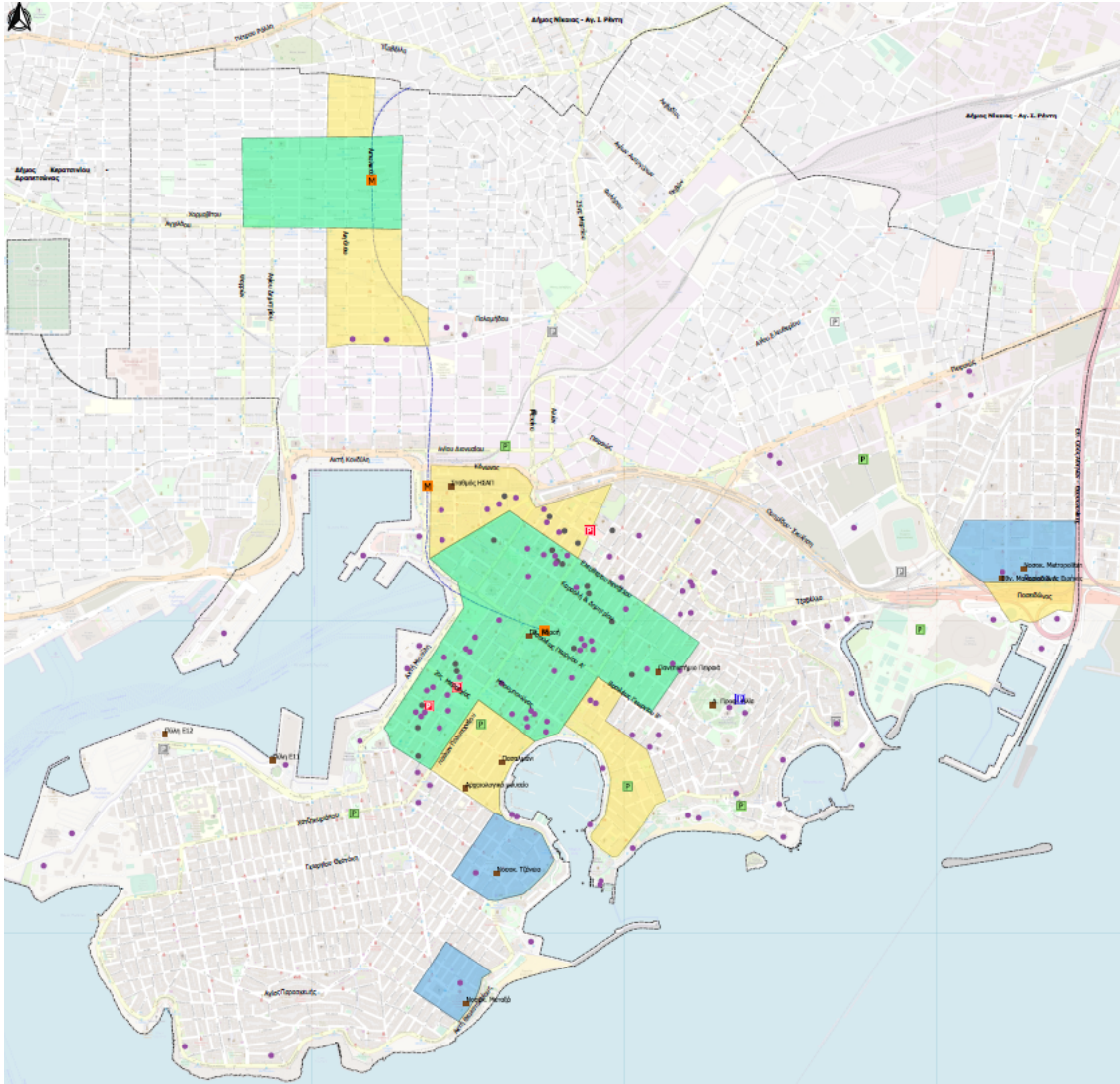

Χάρτης 15ετίας

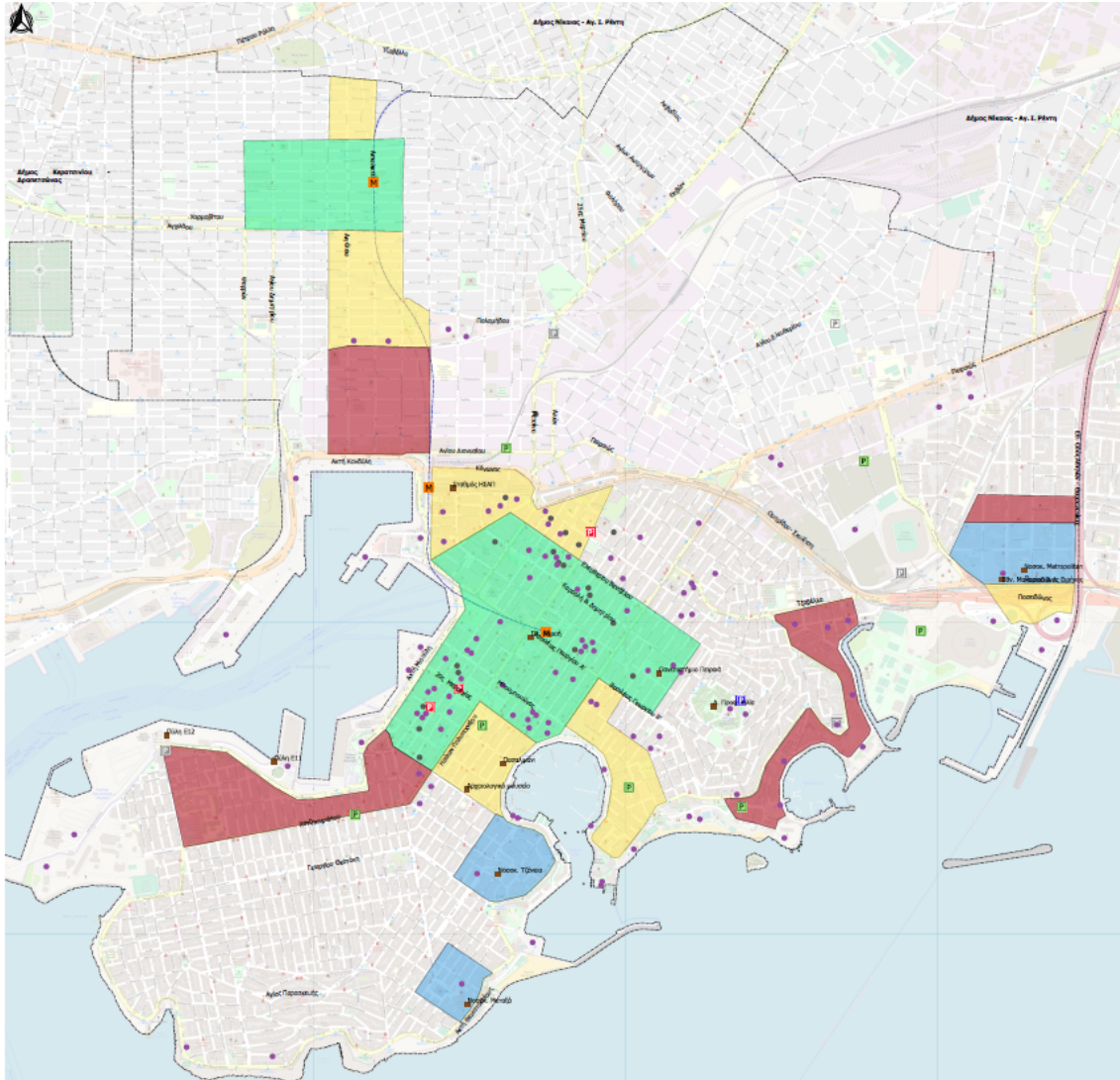

Υπόμνημα

- Υφιστάμενος υπαίθριος χώρος στάθμευσης
- Υφιστάμενος στεγασμένος χώρος στάθμευσης
- Σημείο ενδιαφέροντος
- Μελλοντική στάση μετρό
- Προτεινόμενος χώρος στάθμευσης

Θεσμοθετημένος χώρος στάθμευσης
(ΦΕΚ 198/Δ/1988)

- Κτίριο σταθμών αυτοκινήτων
- Κτίριο υπόγειων σταθμών αυτοκινήτων
- Υπαίθριος και υπόγειος χώρος στάθμευσης
- Υπαίθριος χώρος στάθμευσης
- Μελλοντική επέκταση γραμμής μετρό

Προτεινόμενο Σύστημα Ελεγχόμενης Στάθμευσης

- Περιοχή άμεσης εφαρμογής
- Α' Φάση επέκτασης
- Β' Φάση επέκτασης
- ΣΕΣ εξυπηρέτησης Νοσοκομείων

□ Όριο Δήμου

6. Τοποθετηθείτε σχετικά με τα παραπάνω μέτρα.

Mark only one oval.

- Συμφωνώ απόλυτα
- Συμφωνώ με παρατηρήσεις
- Διαφωνώ, έχοντας συγκεκριμένη αιτιολόγηση

7. Αν επιλέξατε την 2η ή την 3η απάντηση παραθέστε τις παρατηρήσεις σας ή την αιτιολόγησή σας εδώ.

Προτεινόμενο δίκτυο δημοτικής
συγκοινωνίας

Συνδέεται με τις εξής κατηγορίες παρεμβάσεων: Μέσα Μαζικής
Μεταφοράς

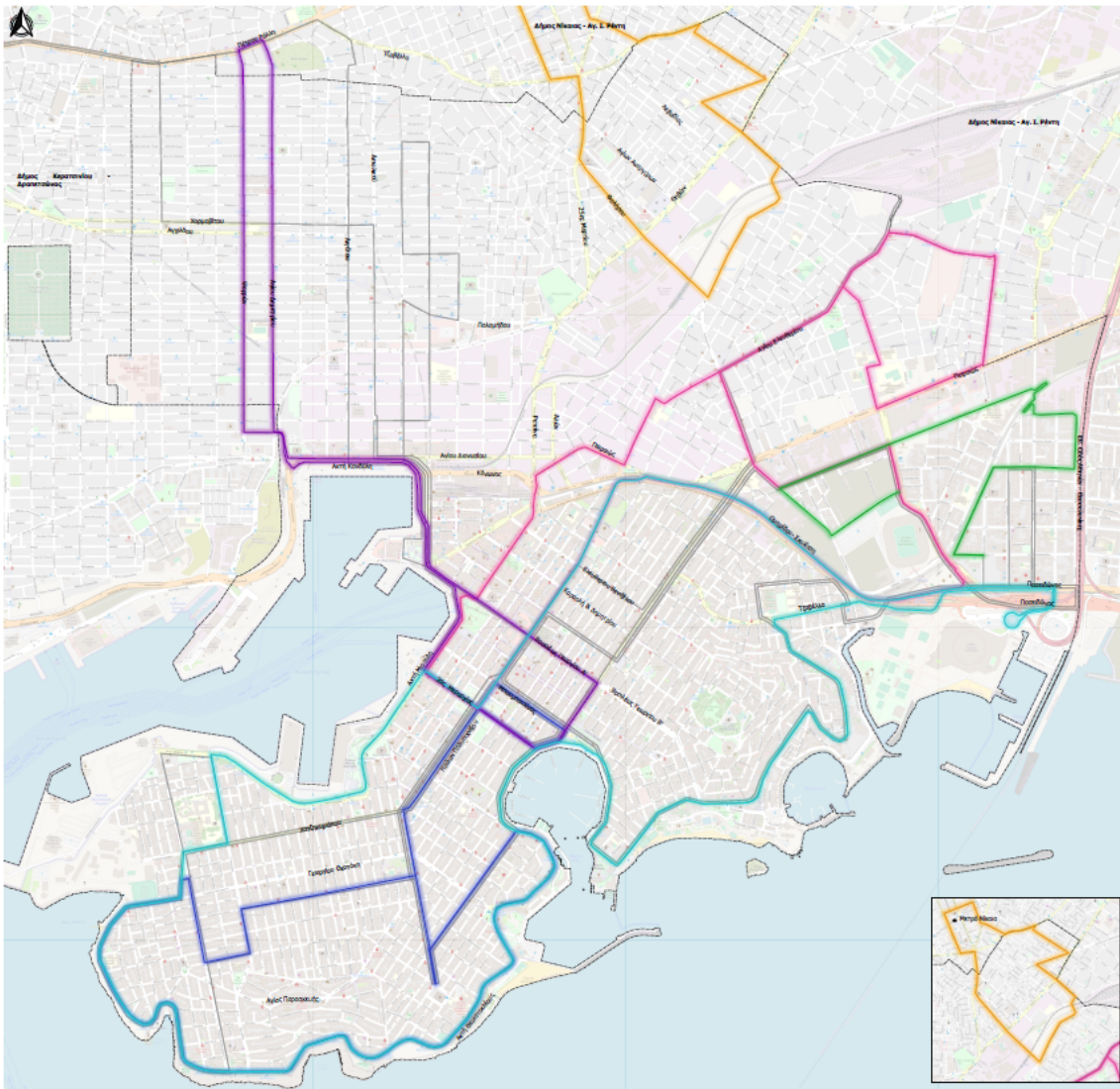

Οι προτεινόμενες γραμμές ξεχωριστά

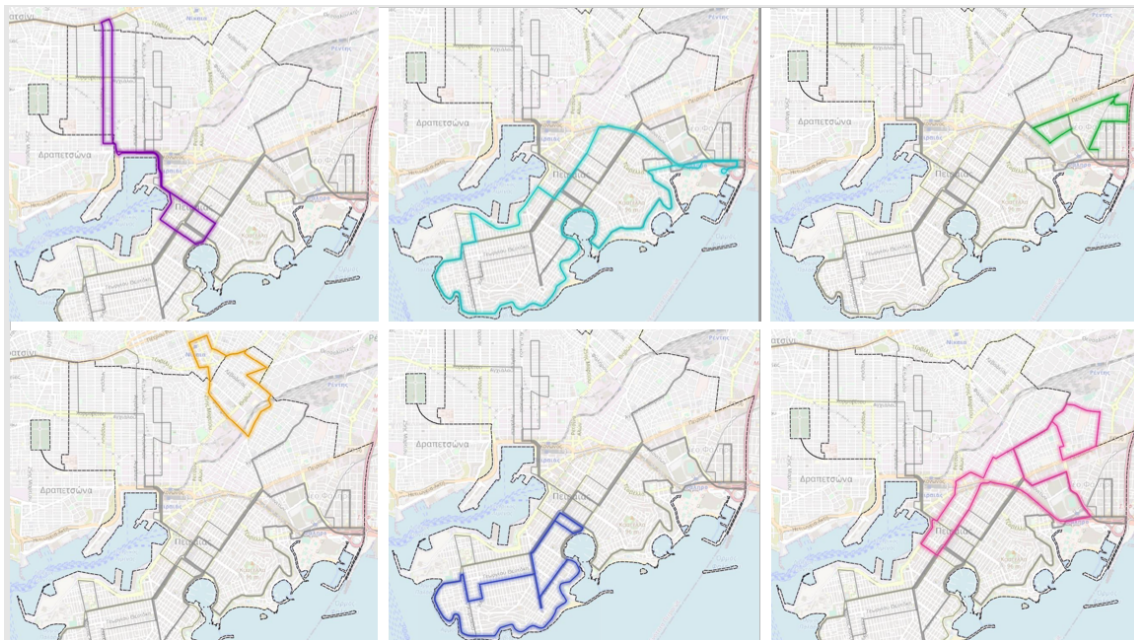

Υπόμνημα

Προτεινόμενο δίκτυο δημοτικής συγκοινωνίας (6)

— Προτεινόμενη γραμμή 1

— Προτεινόμενη γραμμή 2

— Προτεινόμενη γραμμή 3

— Προτεινόμενη γραμμή 4

— Προτεινόμενη γραμμή 5

— Προτεινόμενη γραμμή 6

— Υφιστάμενη γραμμή δημοτικής συγκοινωνίας

□ Όριο Δήμου

8. Τοποθετηθείτε σχετικά με τα παραπάνω μέτρα.

Mark only one oval.

- Συμφωνώ απόλυτα
- Συμφωνώ με παρατηρήσεις
- Διαφωνώ, έχοντας συγκεκριμένη αιτιολόγηση

9. Αν επιλέξατε την 2η ή την 3η απάντηση παραθέστε τις παρατηρήσεις σας ή την αιτιολόγησή σας εδώ.

Κοινόχρηστα αυτοκίνητα-
Ηλεκτροκίνηση

Συνδέεται με τις εξής κατηγορίες παρεμβάσεων: Κατανάλωση
Ενέργειας

Χάρτης 5ετίας

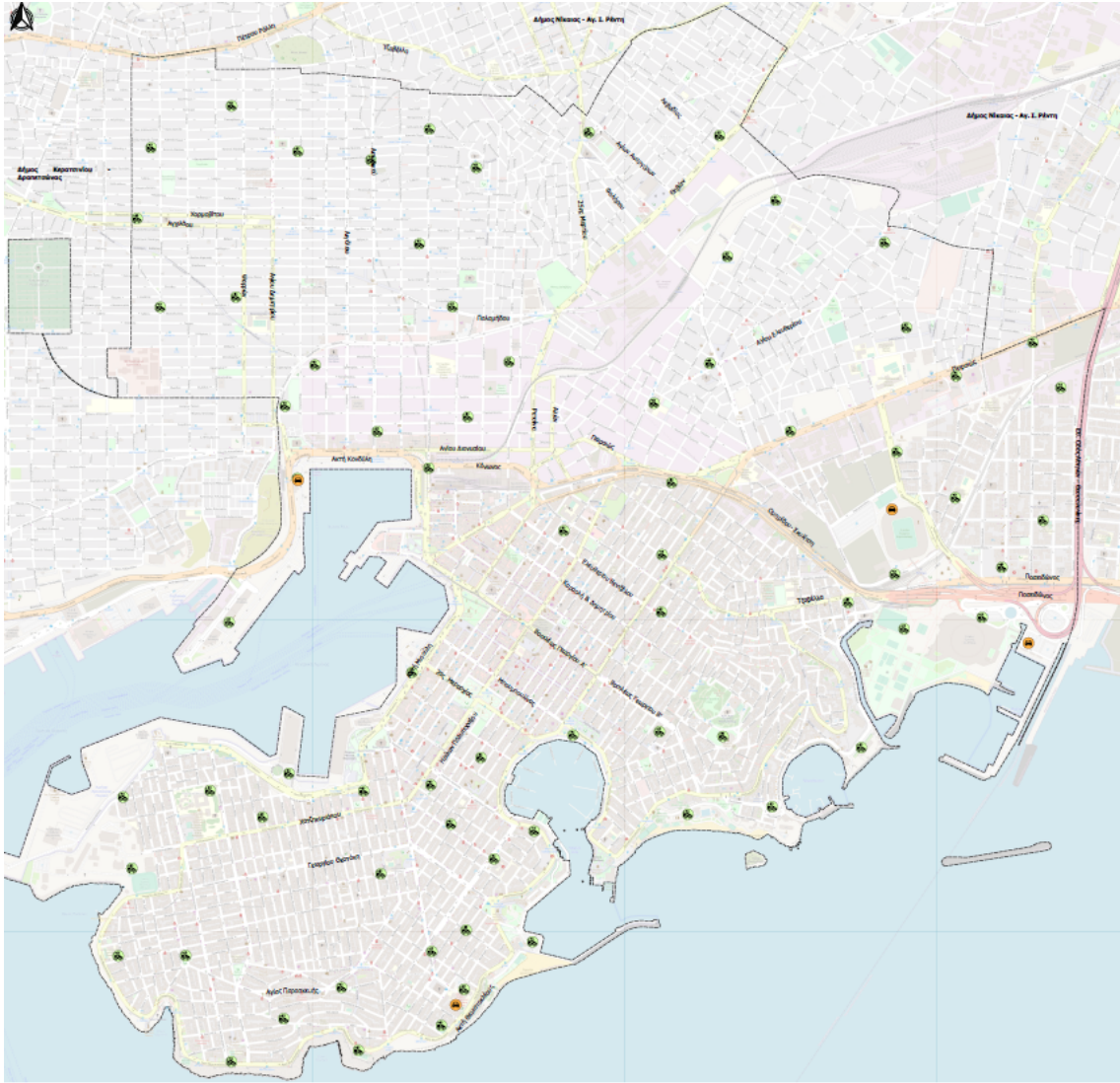

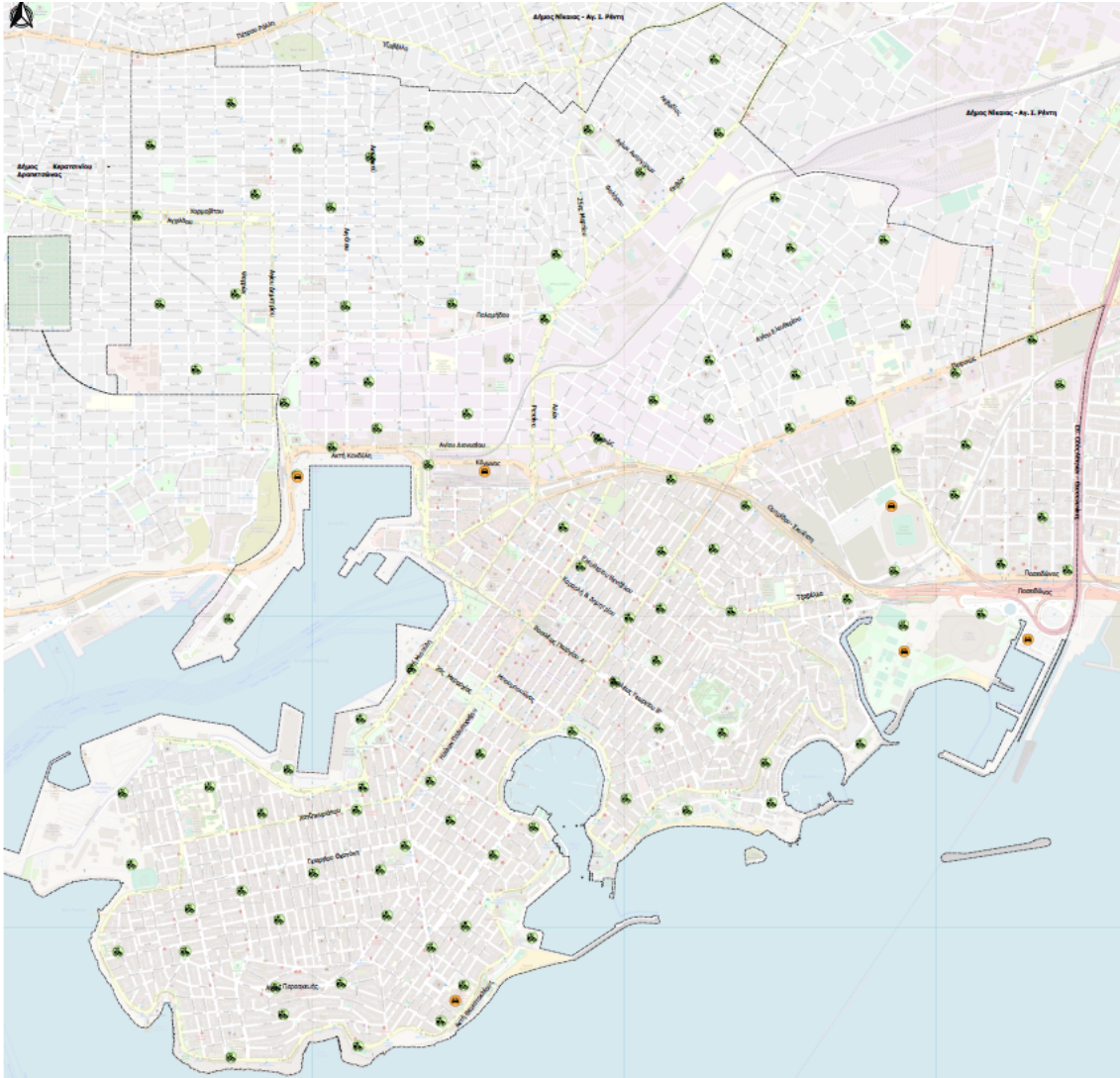

Χάρτης 10ετίας

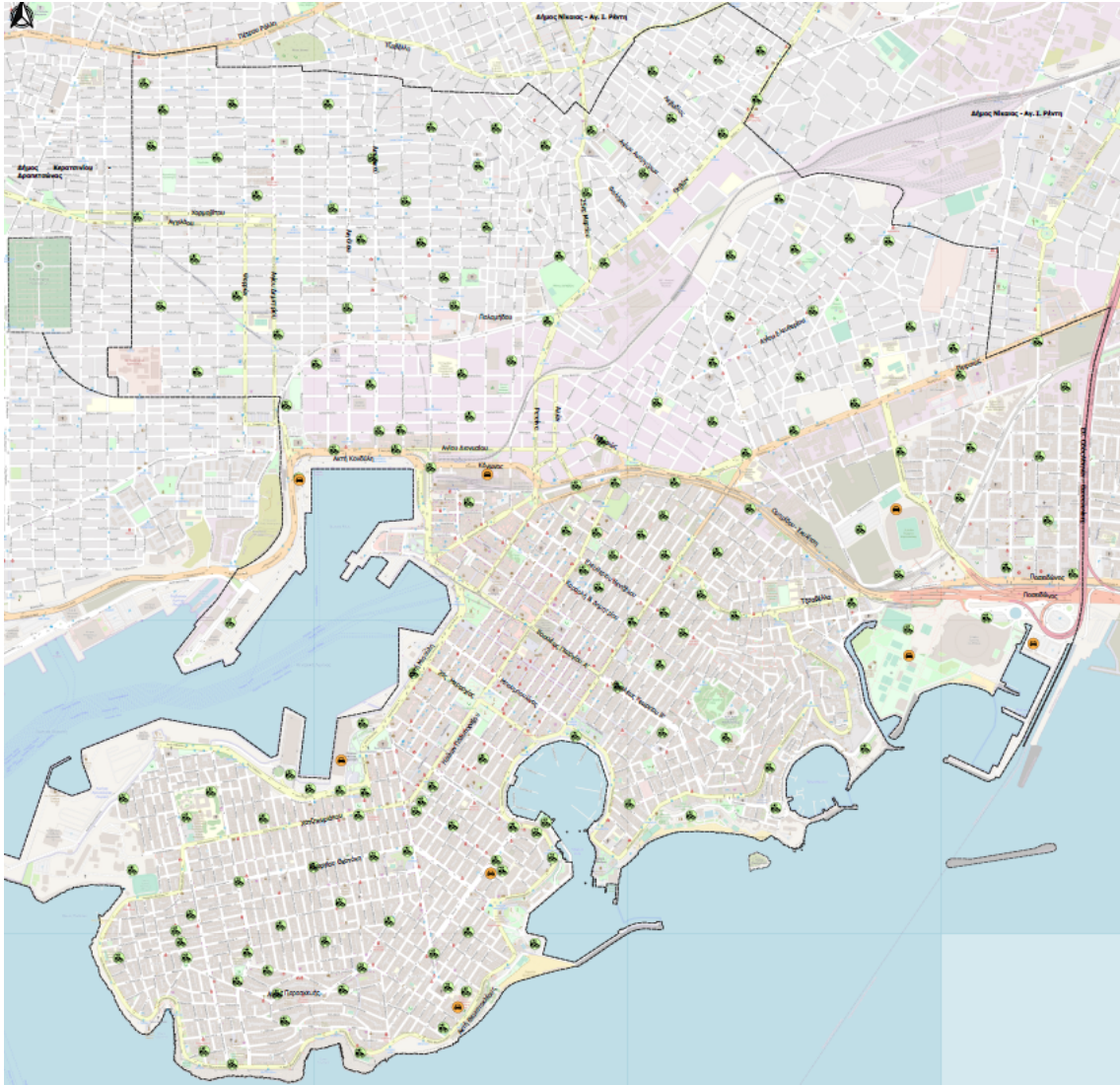

Χάρτης 15ετίας





Υπόμνημα (5ετίας)

-  Προτεινόμενο σύστημα κοινόχρηστων οχημάτων (4)
-  Ενδεικτική θέση φόρτισης ηλεκτρικών οχημάτων (73)



Όριο Δήμου

Υπόμνημα (10ετίας)

-  Προτεινόμενο σύστημα κοινόχρηστων οχημάτων (6)
-  Ενδεικτική θέση φόρτισης ηλεκτρικών οχημάτων (108)

Όριο Δήμου

Υπόμνημα (15ετίας)

-  Προτεινόμενο σύστημα κοινόχρηστων οχημάτων (8)
-  Ενδεικτική θέση φόρτισης ηλεκτρικών οχημάτων (166)

Όριο Δήμου

10. Τοποθετηθείτε σχετικά με τα παραπάνω μέτρα.

Mark only one oval.

- Συμφωνώ απόλυτα
- Συμφωνώ με παρατηρήσεις
- Διαφωνώ, έχοντας συγκεκριμένη αιτιολόγηση

11. Αν επιλέξατε την 2η ή την 3η απάντηση παραθέστε τις παρατηρήσεις σας ή την αιτιολόγησή σας εδώ.

Προτεινόμενο δίκτυο
πράσινων διαδρομών





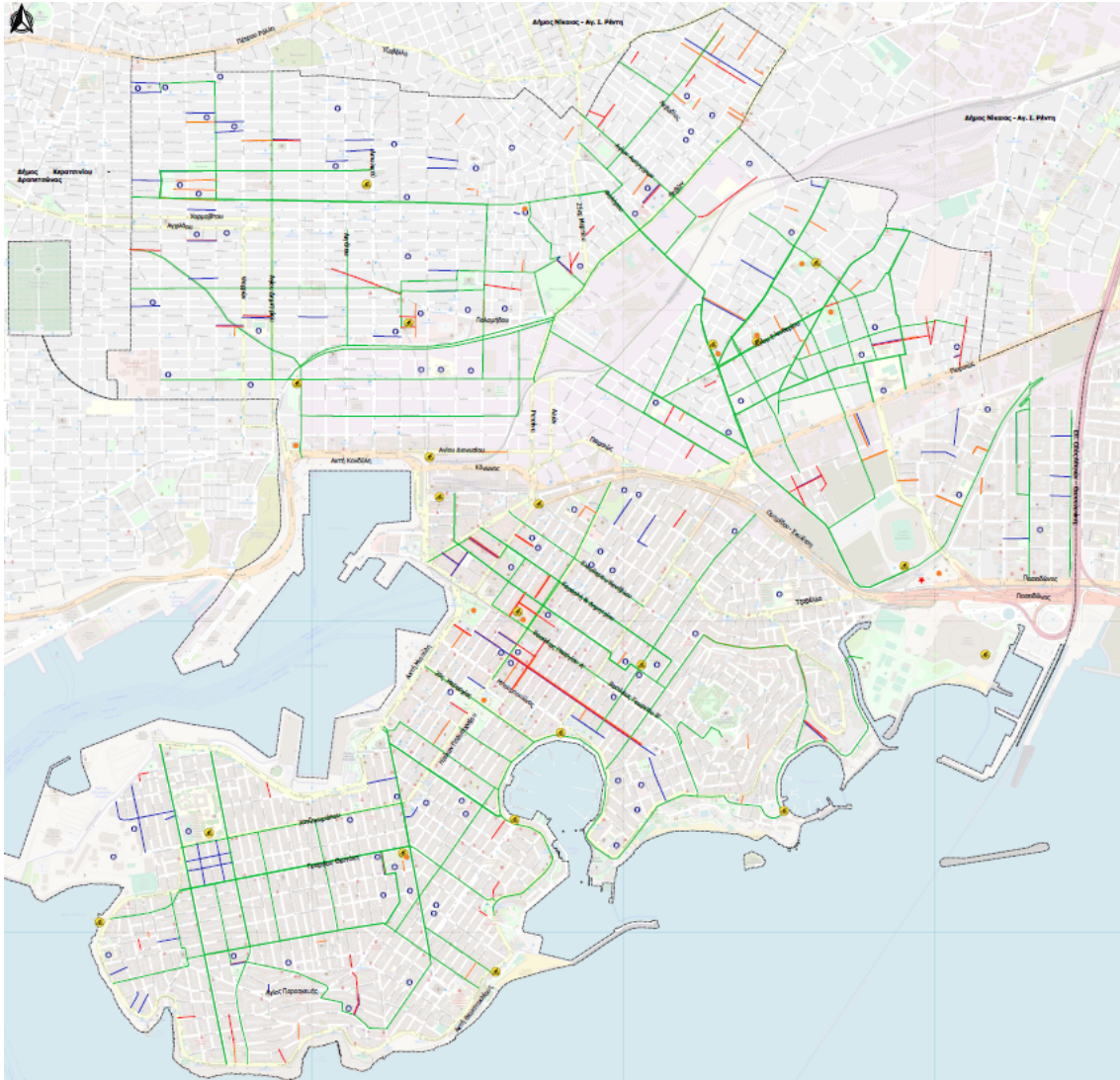

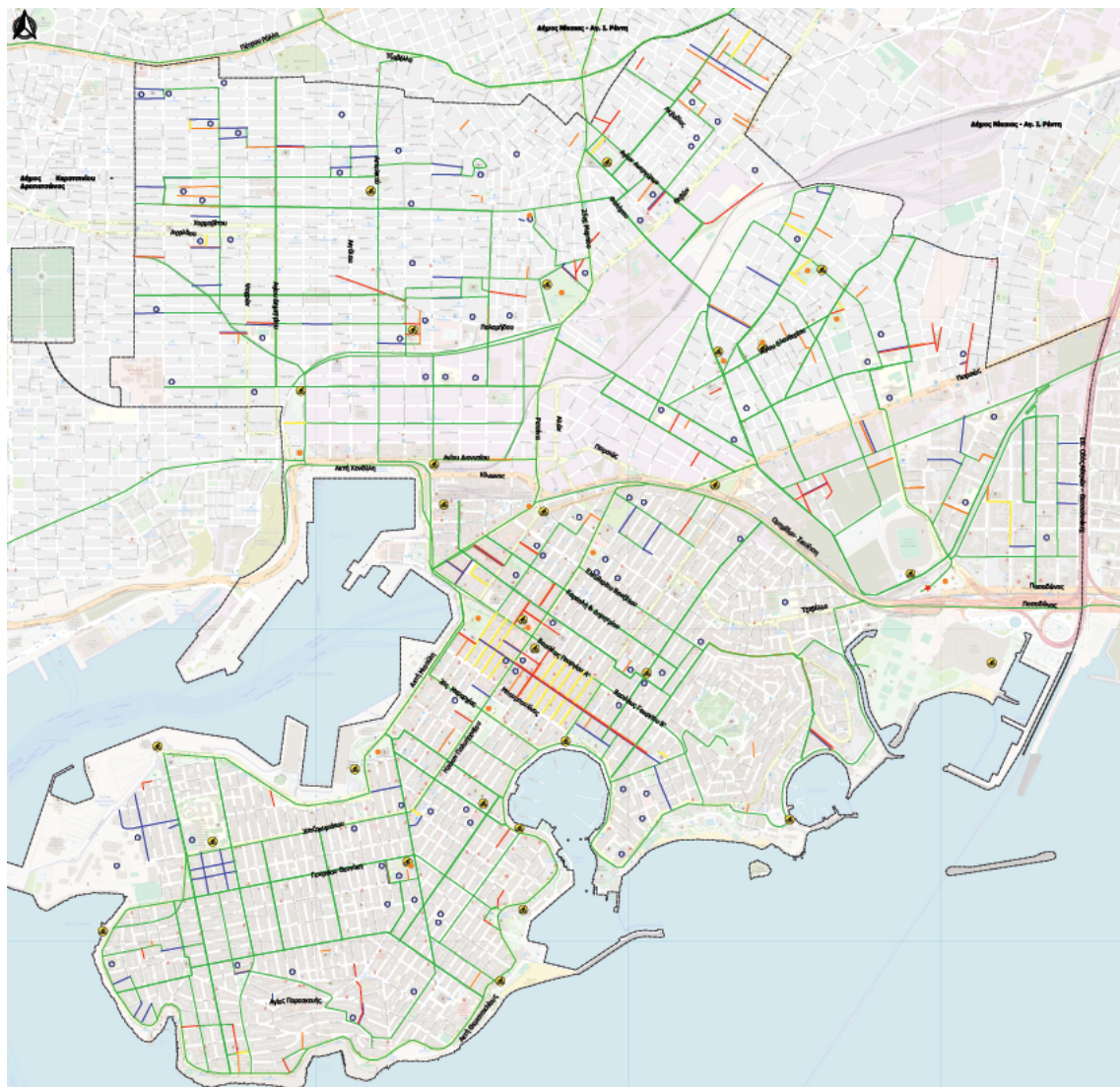



Συνδέεται με τις εξής κατηγορίες παρεμβάσεων: Δίκτυο Πράσινων Υποδομών,
Δράσεις Βιώσιμης Κινητικότητας

Χάρτης 5ετίας





Υπόμνημα

-  Προτεινόμενο σύστημα κοινόχρηστων ποδηλάτων
-  Χώρος κοινωνικοποίησης
-  Μελλοντικό πάρκο κυκλοφοριακής αγωγής
-  Εκπαιδευτική εγκατάσταση
-  Προτεινόμενη πράσινη διαδρομή
- Πεζόδρομος**
-  Προτεινόμενος από Γ.Π.Σ
-  Προτεινόμενος προς έγκριση
-  Εγκεκριμένος πεζόδρομος
-  Προτεινόμενος πεζόδρομος
-  Όριο Δήμου

12. Τοποθετηθείτε σχετικά με τα παραπάνω μέτρα.

Mark only one oval.

- Συμφωνώ απόλυτα
- Συμφωνώ με παρατηρήσεις
- Διαφωνώ, έχοντας συγκεκριμένη αιτιολόγηση

13. Αν επιλέξατε την 2η ή την 3η απάντηση παραθέστε τις παρατηρήσεις σας ή την αιτιολόγησή σας εδώ.

Δίκτυο
Ποδηλάτου

Περιλαμβάνονται 2 εναλλακτικές λύσεις. Η πρώτη αφορά δίκτυο με διαδρομές μονόδρομης κατεύθυνσης, εν αντιθέσει με την δεύτερη που αφορά δίκτυο με αμφίδρομες διαδρομές

1η εναλλακτική λύση – χωροθέτηση ποδηλατικής διαδρομής μονής κατεύθυνσης

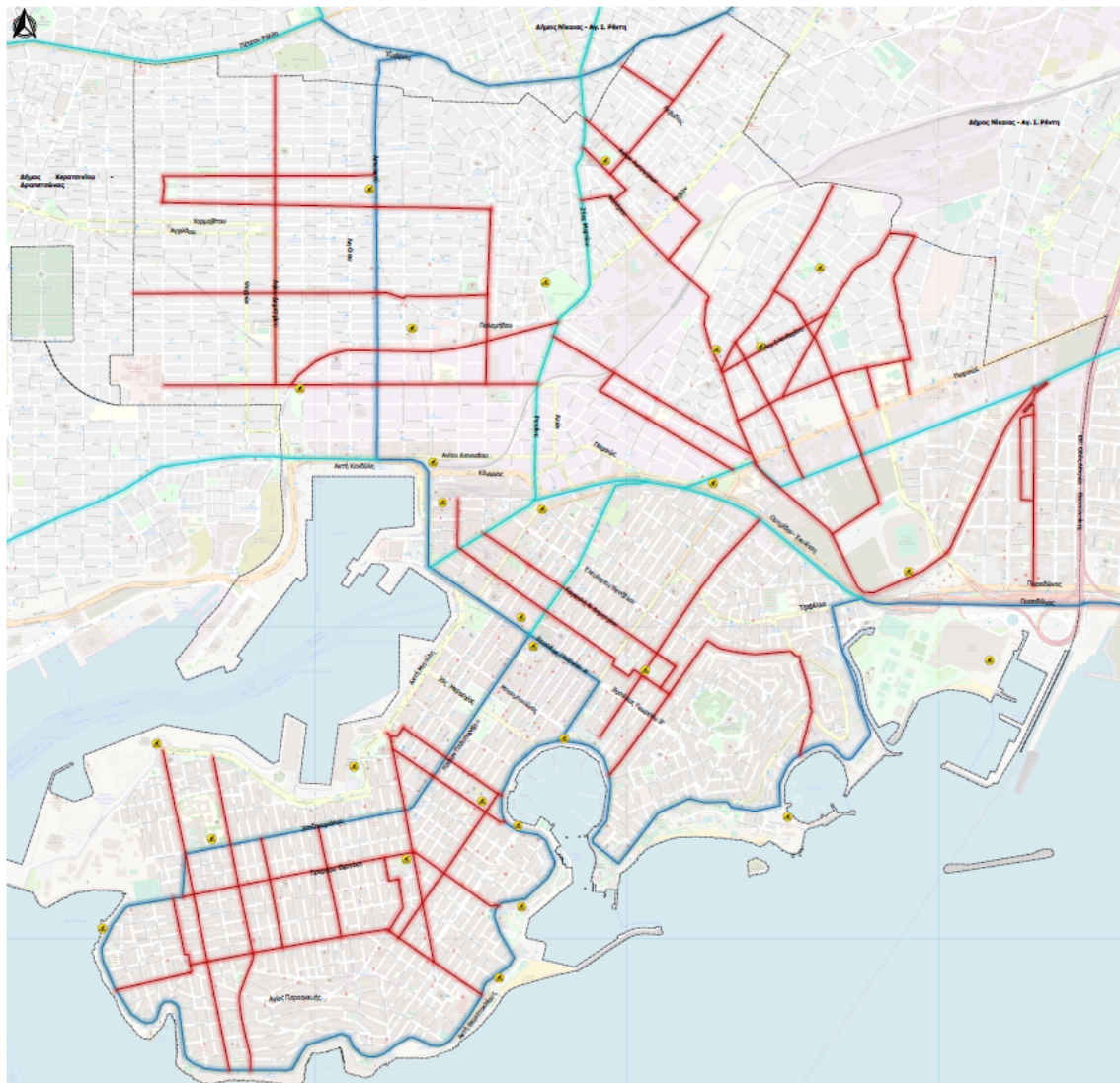

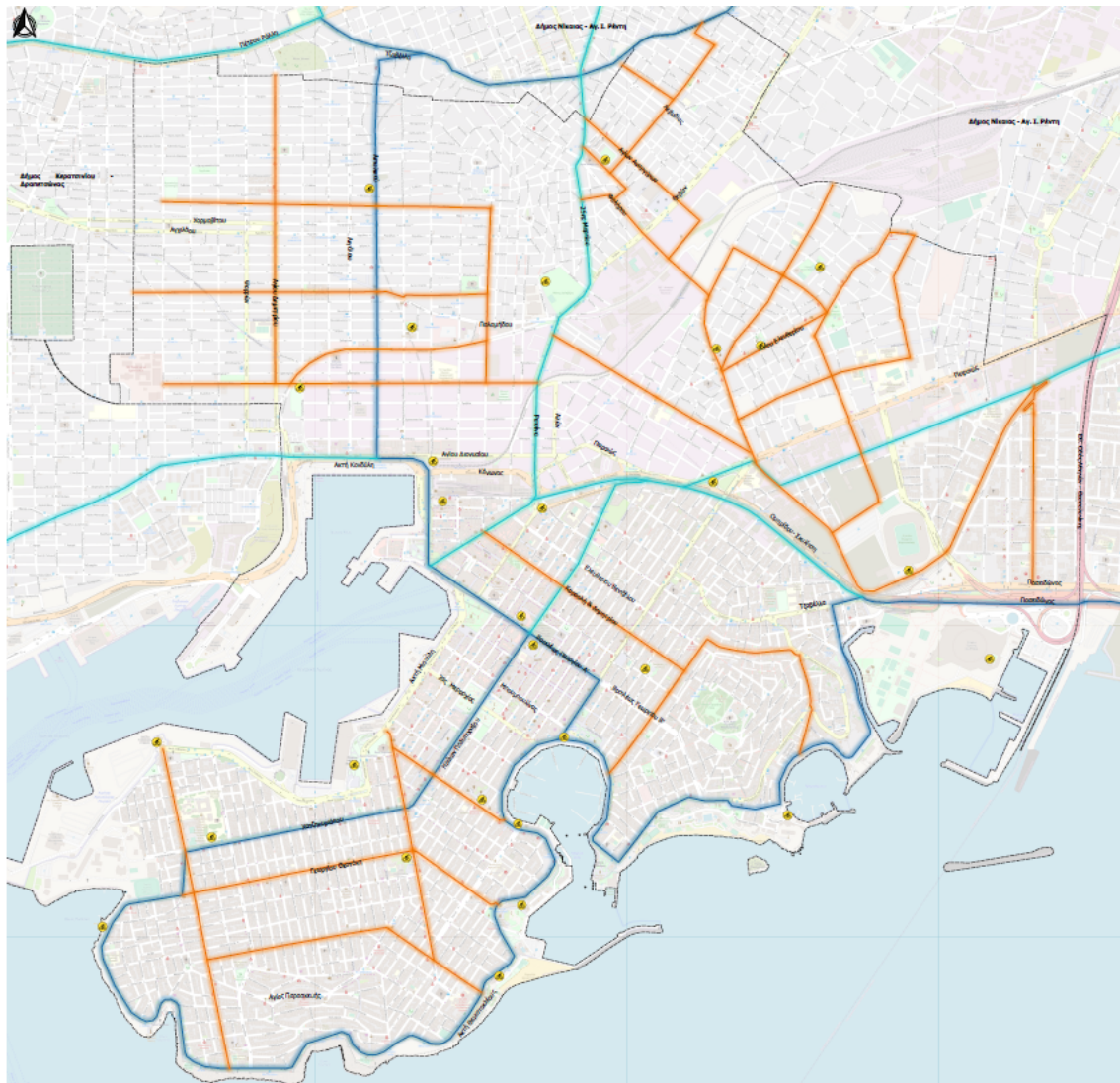

Υπόμνημα

- 🚲 Προτεινόμενο σύστημα κοινόχρηστων ποδηλάτων

Δίκτυο ποδηλάτου

- Μητροπολιτικό δίκτυο Α'φάση
- Μητροπολιτικό δίκτυο Β' Φάση
- Προτεινόμενο δίκτυο ποδηλάτου (αποκλειστική υποδομή ή οδός μεικτής χρήσης)
- Προτεινόμενο δίκτυο ποδηλάτου αμφίδρομης κίνησης
- ☐ Όριο Δήμου

14. Παρακαλούμε, επιλέξτε μια από τις παραπάνω λύσεις που θεωρείτε βέλτιστη.

Mark only one oval.

- 1η εναλλακτική λύση – χωροθέτηση ποδηλατικής διαδρομής μονής κατεύθυνσης
- 2η εναλλακτική λύση – χωροθέτηση ποδηλατικής διαδρομής αμφίδρομης κατεύθυνσης

15. Τοποθετηθείτε σχετικά με την επιλογή σας

Mark only one oval.



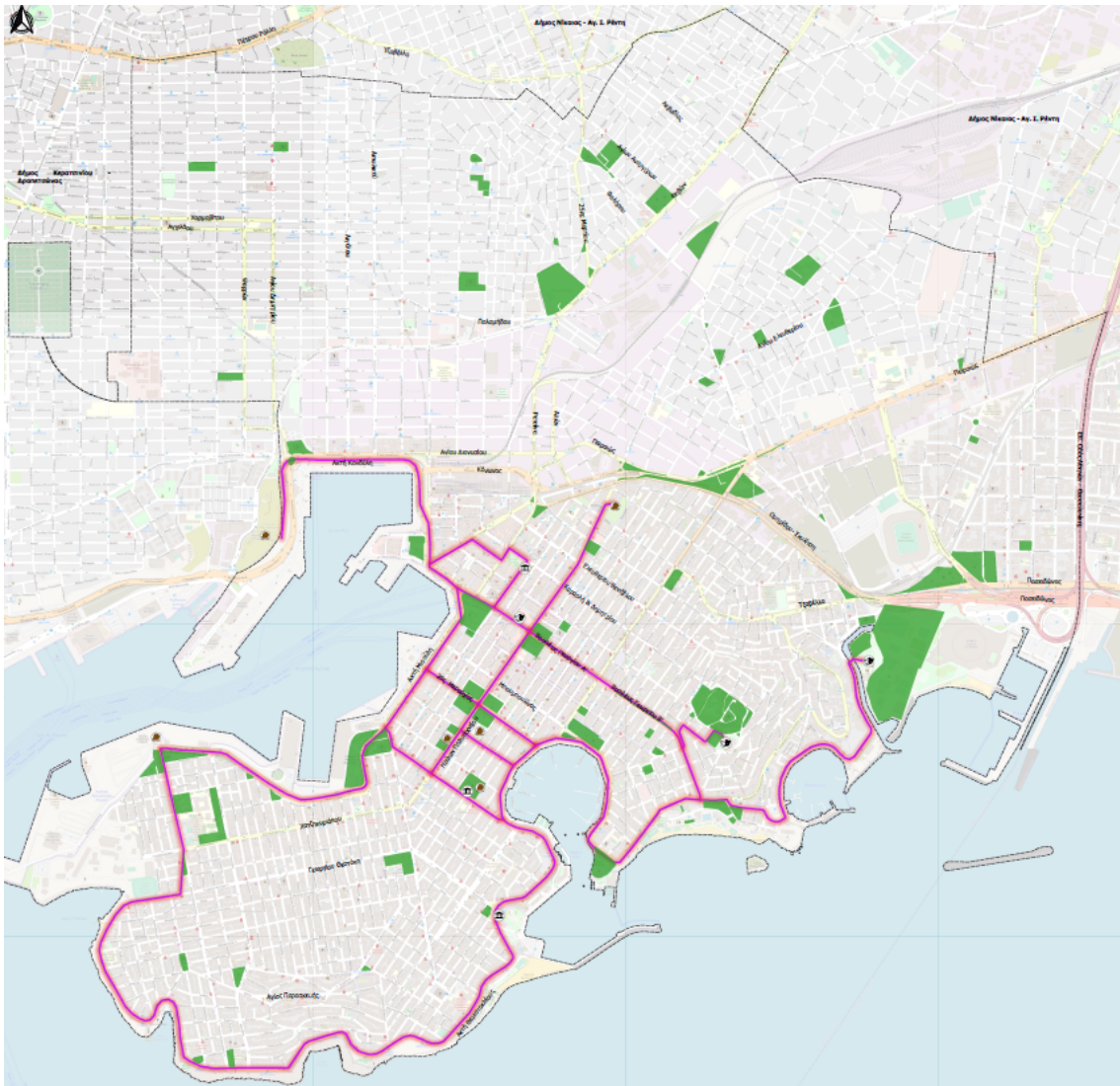

- Συμφωνώ απόλυτα με την επιλεγθείσα λύση
- Συμφωνώ με παρατηρήσεις
- Διαφωνώ, έχοντας συγκεκριμένη αιτιολόγηση

16. Αν επιλέξατε την 2η ή την 3η απάντηση παραθέστε τις παρατηρήσεις σας ή την αιτιολόγησή σας εδώ.

Προτεινόμενη πολιτιστική διαδρομή



Υπόμνημα

-  Αρχαιολογικός χώρος
-  Μουσείο
-  Θέατρο
-  Προτεινόμενη πολιτιστική διαδρομή
-  Όριο Δήμου

17. Τοποθετηθείτε σχετικά με τα παραπάνω μέτρα.

Mark only one oval.

- Συμφωνώ απόλυτα
- Συμφωνώ με παρατηρήσεις
- Διαφωνώ, έχοντας συγκεκριμένη αιτιολόγηση

18. Αν επιλέξατε την 2η ή την 3η απάντηση παραθέστε τις παρατηρήσεις σας ή την αιτιολόγησή σας εδώ.

Ζώνη Προστασίας
Σχολικών
Εγκαταστάσεων και
Νοσοκομείων

Βάσει της Υπουργικής Απόφασης ΔΜΕΟ/Ο/3050/31.7.2013 (ΦΕΚ Β 2302/16.9.2013):
«Έγκριση Τεχνικών Οδηγιών κυκλοφοριακών παρεμβάσεων στο αστικό περιβάλλον για την εφαρμογή τους σε περιοχές σχολικών συγκροτημάτων και περιοχές με αυξημένη κίνηση στα πλαίσια βελτίωσης της οδικής ασφάλειας»

Χάρτης 5ετίας

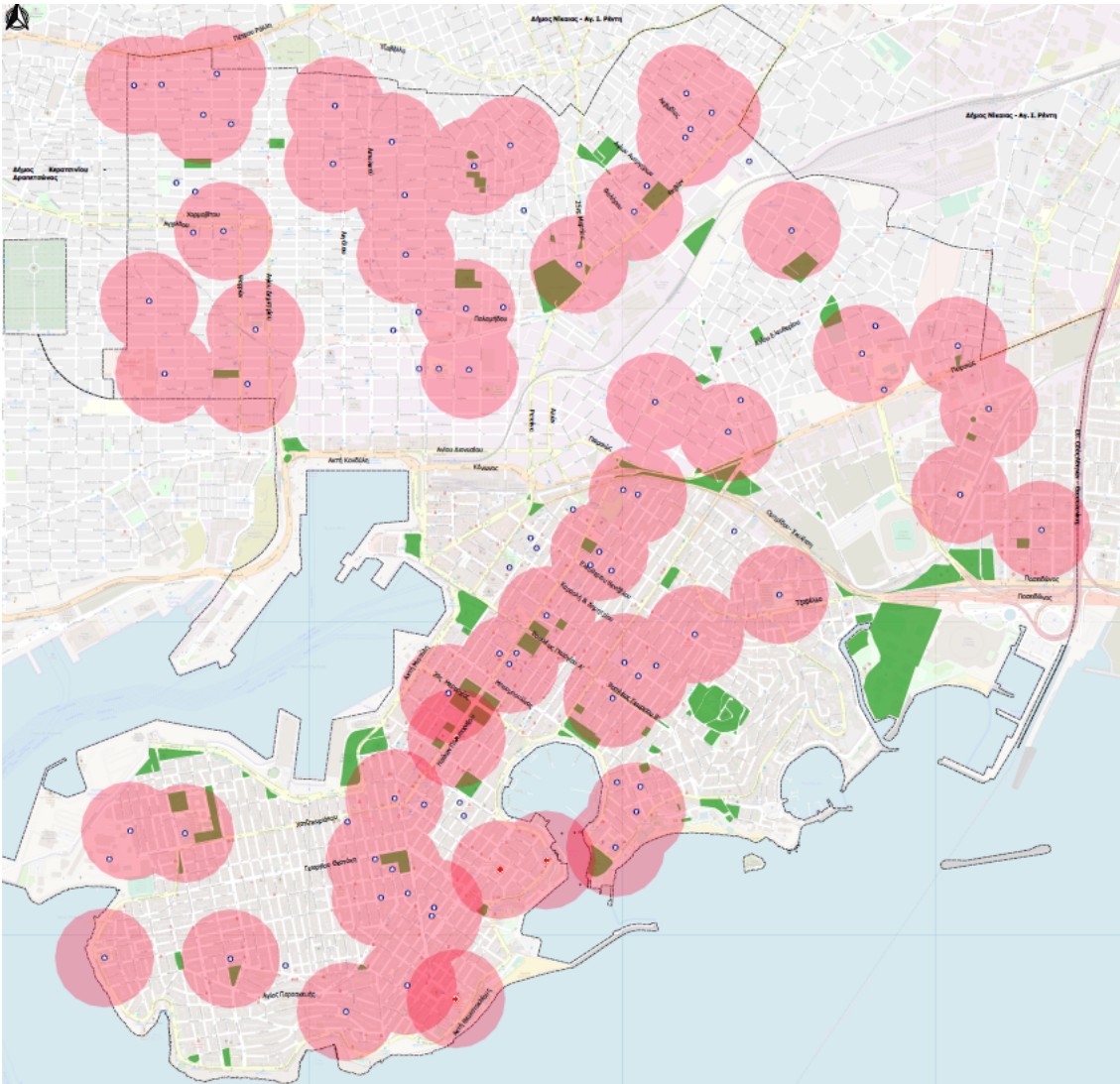

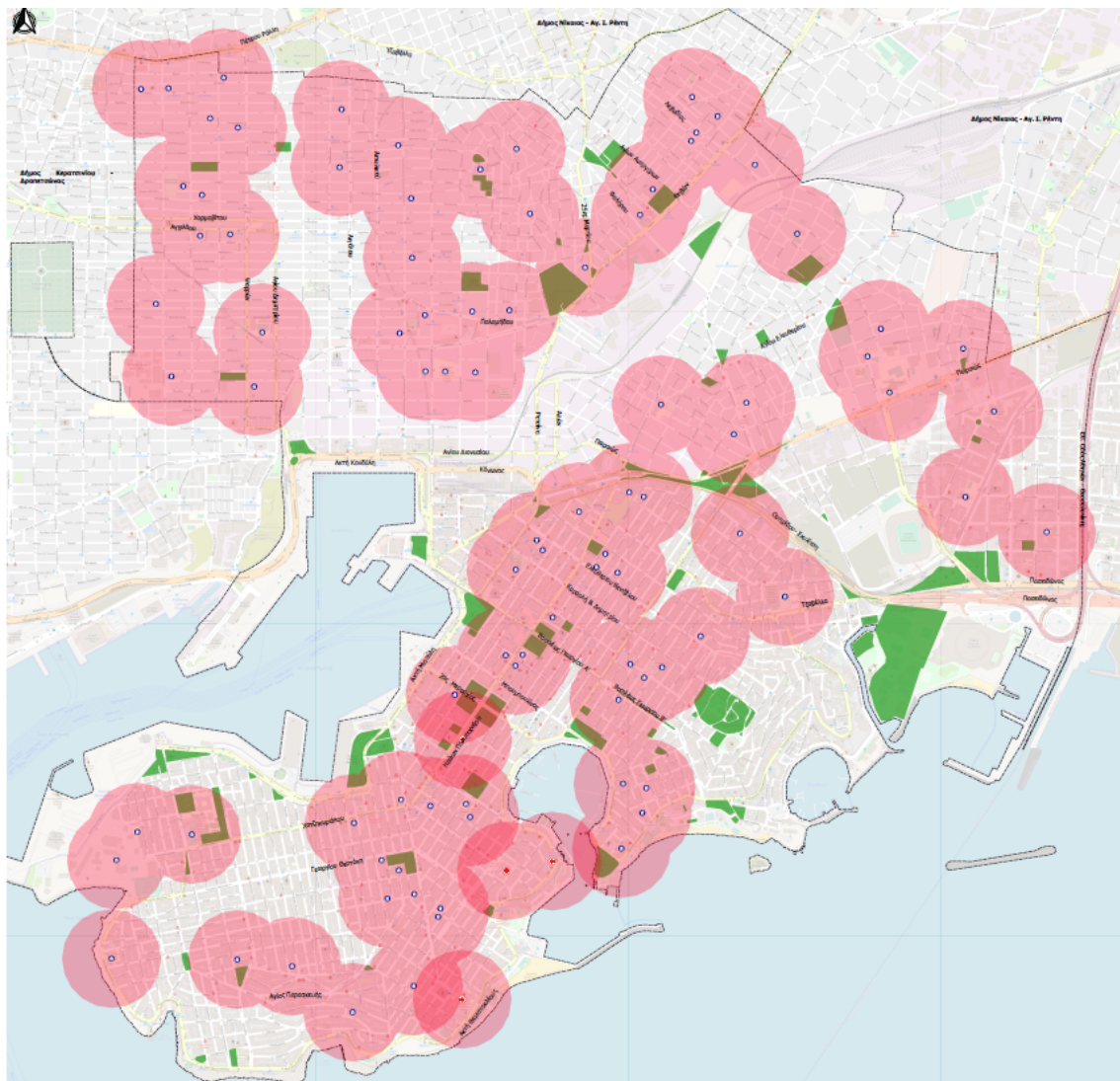

Υπόμνημα

- ⦿ Εκπαιδευτική εγκατάσταση
- ⊕ Νοσοκομείο
- Προτεινόμενη ζώνη προστασίας νηπιαγωγείων, δημοτικών, ειδικών σχολείων, γυμνασίων, λυκείων, εκπαιδευτικών ιδρυμάτων και νοσοκομείων (R=200m.)
- Πράσινος χώρος - Κοινόχρηστος χώρος
- Όριο Δήμου

19. Τοποθετηθείτε σχετικά με τα παραπάνω μέτρα.

Mark only one oval.

- Συμφωνώ απόλυτα
- Συμφωνώ με παρατηρήσεις
- Διαφωνώ, έχοντας συγκεκριμένη αιτιολόγηση

20. Αν επιλέξατε την 2η ή την 3η απάντηση παραθέστε τις παρατηρήσεις σας ή την αιτιολόγησή σας εδώ.

This content is neither created nor endorsed by Google.

Google Forms